



RENDICIÓN PÚBLICA DE CUENTAS INICIAL GESTIÓN 2026

Santa Cruz de la Sierra, 27 de abril de 2026

SEGURO INTEGRAL DE SALUD SINEC

El Seguro Integral de Salud SINEC, es una institución pública descentralizada fundada el 29 de enero de 1999 como Entidad de la Seguridad Social a Corto Plazo, mediante Decreto Supremo 26474, formando parte de los Entes Gestores de la Seguridad Social y prestando sus servicios médicos comprendidos en el campo de la Seguridad Social en las siguientes instalaciones:

- **Consulta Externa, ubicado en la Calle España 473.**
- **Servicio de Laboratorio y Oficinas Administrativas, en la Av. 2 de Agosto pasando el 6to anillo.**
- **Servicios de Emergencia e Internación, a través de la Clínica Modelo CIES, ubicada en el 3° anillo externo Av. Alemana N° 3440**

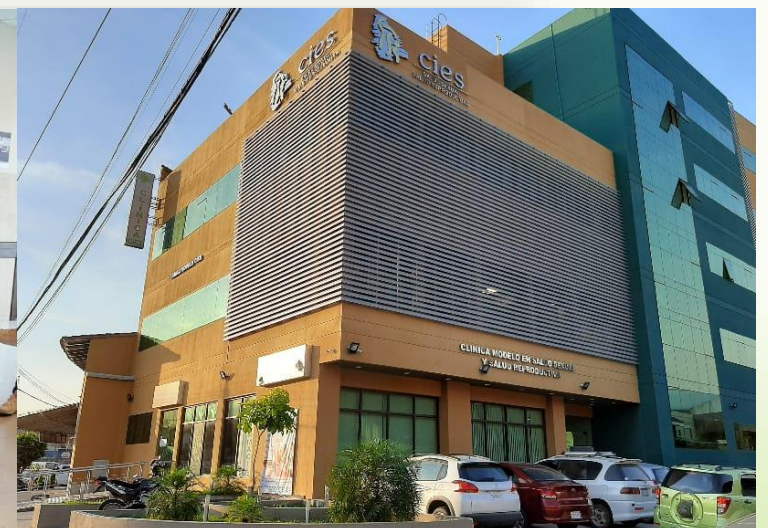

MISIÓN RAZÓN DE SER

Precautelar las condiciones de bienestar de sus asegurados, con la atribución general de otorgar las prestaciones de salud en casos de enfermedad, maternidad y riesgos profesionales a corto plazo comprendidas en el campo de la Seguridad Social, de conformidad al Código de Seguridad Social vigente en el país.



VISIÓN PROPÓSITO

Constituirnos en uno de los mejores Entes Gestores de la Seguridad Social a corto plazo, posicionado por la calidad de atención en salud que se ofrece en el ámbito departamental y nacional, con un alto compromiso en la prestación de servicios integrales, seguros y de calidad, basados en nuestros “valores y principios de ética, transparencia, respeto y atención humanizada a nuestros asegurados”, con la participación activa del Control Social a objeto de mantener altos estándares de calidad para satisfacer las necesidades y expectativas de la población protegida.

ESTRUCTURA ORGÁNICA



ORGANIGRAMA GENERAL SEGURO INTEGRAL DE SALUD (SINEC)

PRIMER NIVEL : Gerencia General
SEGUNDO NIVEL: Gerencias de Servicios
TERCER NIVEL : Departamentos

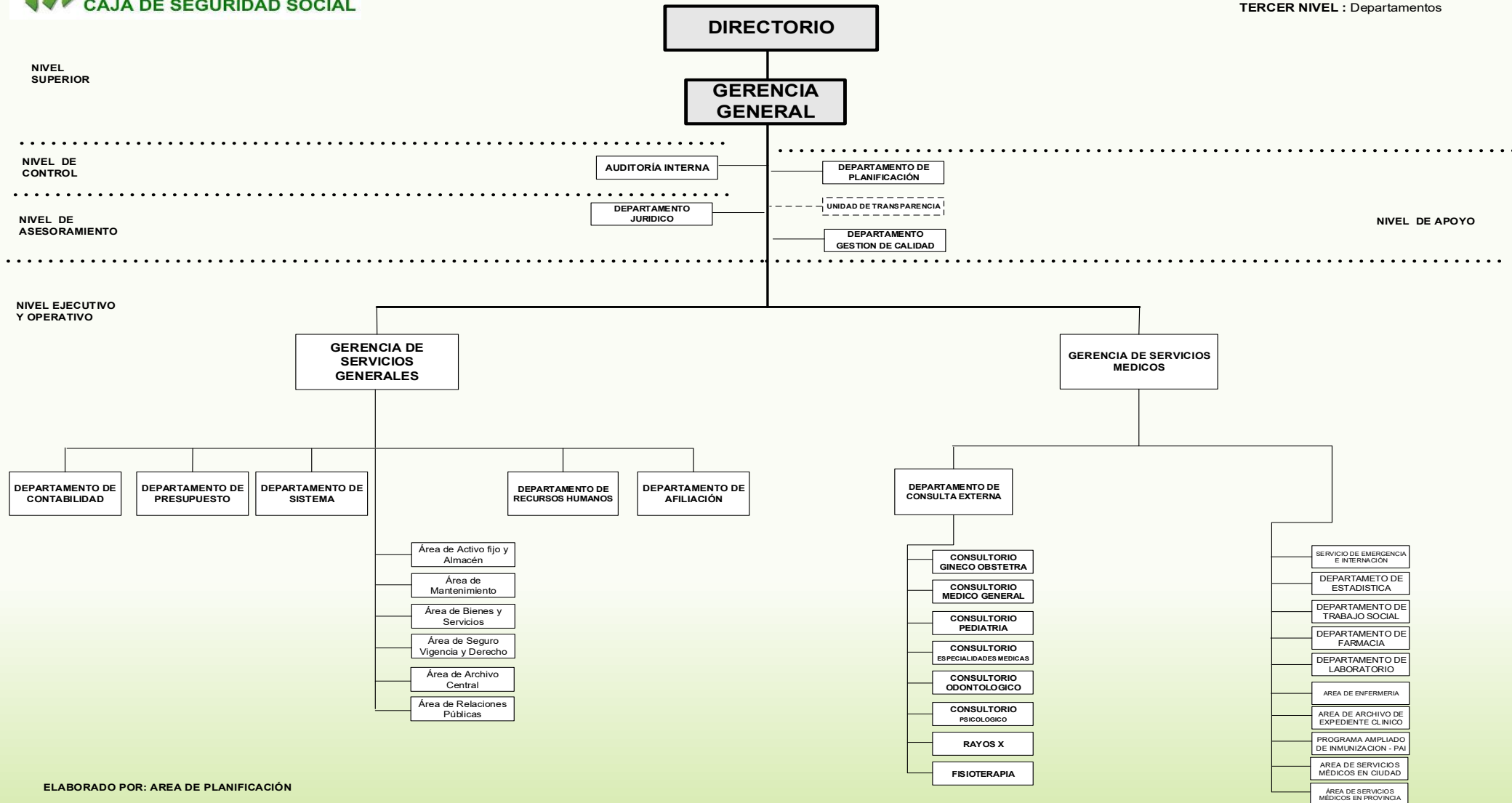

PERSONAL DE PLANTA Y CLASIFICACIÓN POR CATEGORÍAS DEL SINEC

De acuerdo Escala Salarial aprobada con Resolución Ministerial N° 1729 del 23 de diciembre de 2019, el Seguro Integral de Salud SINEC tiene aprobados 163 ítems (médicos y administrativos), clasificados de acuerdo a tres categorías.

CATEGORÍA	ADMINISTRATIVO	ÁREA MÉDICA
NIVEL JERÁRQUICO	2	1
NIVEL EJECUTIVO	3	1
NIVEL OPERATIVO	19	137
TOTAL DE ITEM APROBADOS	163	

TOTAL PERSONAL DE ITEM Y CONTRATO PARA LA GESTIÓN 2026

TIPO DE PERSONAL	PERSONAL CONTRATADO	DESCRIPCIÓN
PERSONAL DE PLANTA	120	Personal administrativo, operativo, personal médico de consulta externa y en Clínica.
PERSONAL EVENTUAL	3	Personal operativo.
CONSULTORES EN LINEA	47	38 en el Área Médica. 9 en el Área Administrativa
COMPRAS Y SERVICIOS	4	Profesionales Médicos contratados bajo la modalidad de Compra de Servicios.

TOTAL : 174 TRABAJADORES DEL SINEC

PROGRAMACIÓN DE CAPACITACIÓN RECURSOS HUMANOS

En el POA 2026, Recursos Humanos tiene programadas 5 capacitaciones en el año, las cuales estarán coordinadas con la distintas Áreas Administrativas del SINEC.



TESORERÍA Y CRÉDITO PÚBLICO



PRESUPUESTO



ADMINISTRACIÓN AL PERSONAL



**MANUAL DE PROCESO PARA ROLES DE TURNOS Y
LINEAMIENTOS DE CUMPLIMIENTO OBLIGATORIO**

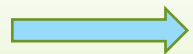

CONTROL INTERNO Y CONTROL EXTERNO POSTERIOR

POBLACIÓN ASEGURADA 1° TRIMESTRE 2026

- ASEGURADOS NUEVOS TITULARES
- BENEFICIARIOS NUEVOS
- TOTAL DE ASEGURADOS
- TOTAL DE BENEFICIARIOS

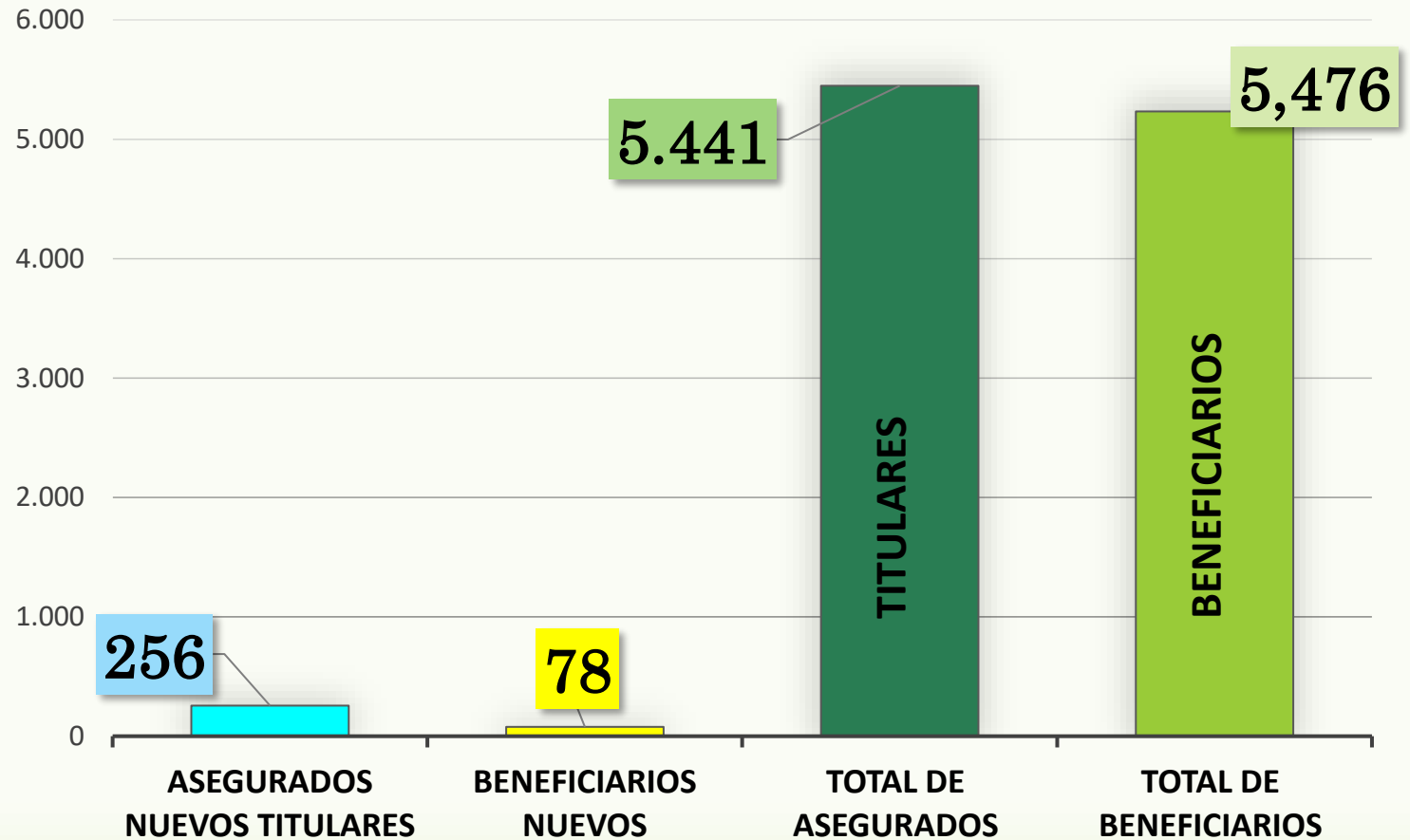

10.917 ASEGURADOS EN EL 1° TRIMESTRE GESTIÓN 2026

INFORMACIÓN COMPORTAMIENTO DE LAS EMPRESAS 1° TRIMESTRE

NUEVAS EMPRESAS AFILIADAS	EMPRESAS DESAFILIADAS	EMPRESAS CON PAGOS EN MORA Y ACCIONES ADMINISTRATIVAS
5	0	86
<ol style="list-style-type: none"> 1. CONSTRUCTORA Y SERVICIOS LEVELUP S.R.L. 2. PROCHIA DE UYUNI S.R.L. 3. POWERS SPORT LTDA. 4. PIEL DE MADERA S.R.L. 5. SERVINGLES BOLIVIA S.R.L. 		<p>24 Empresas sin trámite de baja definitiva (NIT INACTIVO).</p> <p>12 Empresas que dejaron de aportar (NIT ACTIVO).</p> <p>16 empresas con aportes en mora y acciones administrativas.</p> <p>34 Empresas que deben más de un mes de aporte.</p>
TOTAL	167 Empresas al 31/03/2026.	

ELABORACIÓN DE MANUALES Y REGLAMENTOS

A través del Área de Planificación en la Gestión 2026 se continuará trabajando en la elaboración y actualización de Manuales y Reglamentos del SINEC, que permitan mejorar la calidad de los servicios y fortalecer nuestro control interno.

N°	Nombre del Manual o Reglamento	Programado
1	Manual de Proceso Para Roles De Turnos Y Lineamientos De Cumplimiento Obligatorio	1° Trimestre 2026
2	Manual de Proceso de Odontología	2° Trimestre 2026
3	Manual de Procesos de Servicio de Rayos X	2° Trimestre 2026
4	Manual de Procesos Área de Medicina del Trabajo	2° Trimestre 2026
5	Manual de Procesos de Enfermería	3° Trimestre 2026

ELABORACIÓN DE MANUALES Y REGLAMENTOS

A través del Área de Planificación en la Gestión 2026 se continuará trabajando en la elaboración y actualización de Manuales y Reglamentos del SINEC, que permitan mejorar la calidad de los servicios y fortalecer nuestro control interno.

N°	Nombre del Manual o Reglamento	Programado
6	Reglamento Interno de Comité de Vigilancia Epidemiológica	3° Trimestre 2026
7	Reglamento Interno de Comité de Farmacia	4° Trimestre 2026
8	Manual de Procesos de Notificaciones del Area de Seguro y vigencia De Derecho	4° Trimestre 2026
9	Manual de Procesos de Solicitud de Vacación y Permisos.	4° Trimestre 2026
10	Normativas de acuerdo a requerimiento del área médica y área administrativa.	Gestión 2026

IDENTIFICACIÓN DE ACCIONES ESTRATÉGICAS INSTITUCIONALES Y ARTICULACIÓN CON LOS RESULTADOS DEL PDES

(Articulación de Pilares del PDES, Plan Sectorial y Plan de Desarrollo Estratégico Institucional)

RESULTADOS DEL PDES	OBJETIVOS ESTRATÉGICOS INSTITUCIONALES	ACCIONES ESTRATÉGICAS INSTITUCIONALES
<p>6.1.1 SE HA REDUCIDO LA LETALIDAD DEL COVID-19 Y EL IMPACTO NEGATIVO DE LAS EMERGENCIAS SANITARIAS.</p>	<p>OEI 1: Apoyar en la reducción de la letalidad del COVID-19 y el impacto negativo de las emergencias sanitarias, mediante el proceso de 10.000 inmunización o actividad preventiva que realizar el SINEC, en el Dpto. de Santa Cruz al 2025</p>	<p>6.1.1.1 Apoyar en la reducción de la letalidad del COVID-19 y el impacto negativo de las emergencias sanitarias, mediante el proceso de 10.000 inmunización o actividad preventiva que realizar el SINEC, en el Dpto. de Santa Cruz al 2025</p>
<p>6.2.5 SE HA IMPLEMENTADO UNA ESTRATEGIA DE EVALUACIÓN DE CALIDAD A LOS SERVICIOS</p>	<p>OEI 2: Apoyar la gestión del sistema de salud a través de la otorgación y prestación de servicios con calidad en el Dpto. de Santa Cruz al 2025.</p>	<p>6.2.5.2a Apoyar la gestión del sistema de salud a través de la otorgación y prestación de servicios con calidad en el Dpto. de Santa Cruz al 2025.</p>
<p>7.1.7 SE HA FORTALECIDO LA GESTIÓN PÚBLICA PARA EL EJERCICIO DEMOCRÁTICO E INSTITUCIONAL DEL ESTADO, CONFORME A LAS NECESIDADES DEL PUEBLO BOLIVIANO, FORTALECIENDO EL ACCESO A LA INFORMACIÓN Y COMUNICACIÓN.</p>	<p>OEI 3: Apoyar en el desarrollo de una gestión administrativa, eficiente y transparente que permita la simplificación y sistematización de los procesos para el SINEC, en el Dpto. de Santa Cruz al 2025.</p>	<p>7.1.7.1 Apoyar en el desarrollo de una gestión administrativa, eficiente y transparente que permita la simplificación y sistematización de los procesos para el SINEC., en el Dpto. de Santa Cruz al 2025.</p>

PLAN OPERATIVO ANUAL GESTIÓN 2026

Acciones a corto plazo y Resultados por Área

Dentro del Plan Operativo Anual se tiene 3 áreas organizacionales que aportan a 2 pilares del PDES
(Gerencia de Servicios Generales, Gerencia Médica y Dpto. de Recursos Humanos)

UNIDAD ORGANIZACIONAL	ACCIÓN DE CORTO PLAZO	RESULTADOS ESPERADOS		PRESUPUESTO PROGRAMADO BS.
		INDICADOR	META	
GERENCIA DE SERVICIOS GENERALES	Brindar un servicio de atención médica con calidad y calidez a los asegurados, a través de sus áreas organizacionales dependientes	Nro. De transferencias	180	10,676,413
GERENCIA GENERAL	Administrar el SINEC de forma eficiente y eficaz, para brindar un buen servicio a los asegurados	Nro. De solicitudes y requerimientos atendidos, Nro. De informe	1,300	199,573
GERENCIA DE SERVICIOS GENERALES	Administrar el SINEC de forma eficiente y eficaz, para brindar un buen servicio a los asegurados	Nro. De solicitudes recibidas y respuestas atediadas	3,800	49,428

PLAN OPERATIVO ANUAL GESTIÓN 2026

Acciones a corto plazo y Resultados por Área

UNIDAD ORGANIZACIONAL	ACCIÓN DE CORTO PLAZO	RESULTADOS ESPERADOS		PRESUPUESTO PROGRAMADO BS.
		INDICADOR	META	
GERENCIA DE SERVICIOS MÉDICOS	Administrar los servicios médicos que se prestan en el SINEC, de forma eficiente y eficaz, para brindar un buen servicio a los asegurados	Nro. de solicitudes recibidas y respuestas atendidas	1,300	11,320,450
SERVICIO DE EMERGENCIA E INTERNACION	Brindar servicios de salud de óptima calidad, confiable y oportuna, que garanticen una adecuada atención humana, basados en la prestación de servicios oportunos con la finalidad de satisfacer las necesidades y expectativas de nuestros asegurados en un ambiente agradable, en excelentes condiciones.	Nro. de atenciones	10,800	272,960

PLAN OPERATIVO ANUAL GESTIÓN 2026

Acciones a corto plazo y Resultados por Área

UNIDAD ORGANIZACIONAL	ACCIÓN DE CORTO PLAZO	RESULTADOS ESPERADOS		PRESUPUESTO PROGRAMADO
		INDICADOR	META	
GERENCIA DE SERVICIOS MÉDICOS	Atender las solicitudes y requerimientos de las pacientes con enfermedades prevalentes estacionales y de aparición epidemiológica	Nro. De atenciones	800	20,000
DPTO. DE PSICOLOGÍA	Atender las solicitudes y requerimientos de las pacientes con enfermedades prevalentes estacionales y de aparición epidemiológica	Nro. de consultas atendidas	620	500

PLAN OPERATIVO ANUAL GESTIÓN 2026

Acciones a corto plazo y Resultados por Área

UNIDAD ORGANIZACIONAL	ACCIÓN DE CORTO PLAZO	RESULTADOS ESPERADOS		PRESUPUESTO PROGRAMADO
		INDICADOR	META	
AREA DE ACTIVO FIJO Y ALMACEN	Administrar los insumos, materiales y activos del SINEC	N°. De Solicitudes N°. Inventarios, N° de Registros, Nro. De informes, N° de Registros, Nro. depreciación	397	390,600
DPTO. DE ESTADISTICA	Recopilar información, clasificarla y presentarla de manera simplificada para toma de decisión gerencial.	Nro. De registro ingresados, Nro. Elaboración,	5,263	200
DPTO. DE TRABAJO SOCIAL	Atender y orientar a los asegurados y beneficiarios del SINEC, que requieran la intervención de Trabajo Social, respecto a las prestaciones de la Seguridad Social dando cumplimiento a las leyes y normas vigentes.	Nro. De atenciones, Nro. De fichas llenadas, Nro. Informes realizados, Nro. De bajas médicas aprobadas, Nro. De juntas médicas, reuniones y otros, Nro. Asistencia.	4,113	43,980

PLAN OPERATIVO ANUAL GESTIÓN 2026

Acciones a corto plazo y Resultados por Área

UNIDAD ORGANIZACIONAL	ACCIÓN DE CORTO PLAZO	RESULTADOS ESPERADOS		PRESUPUESTO PROGRAMADO
		INDICADOR	META	
AREA DE SERVICIOS MÉDICOS EN CIUDAD	Administrar las prestaciones médicas del SINEC mediante la provisión de estudios especializados, servicios auxiliares de diagnóstico, contratación de personal médico, enfermería, laboratorio, farmacia y personal de apoyo, velando para brindar un servicio con calidad y calidez hacia la población asegurada de acuerdo a normas.	Nro. de solicitudes de contratos, Nro. actas de conformidad, Nro. de planilla de pago, Nro. de actas de conformidad	760	4,282,186
AREA DE SERVICIOS MÉDICOS EN PROVINCIAS	Gestionar la prestación de los servicios médicos para los asegurados que trabajan o residen en provincias y departamentos.	Nro. Contratos y Convenios, Nro. De informes, Nro. Viajes.	143	1,386,743

PLAN OPERATIVO ANUAL GESTIÓN 2026

Acciones a corto plazo y Resultados por Área

UNIDAD ORGANIZACIONAL	ACCIÓN DE CORTO PLAZO	RESULTADOS ESPERADOS		PRESUPUESTO PROGRAMADO
		INDICADOR	META	
DPTO. DE FARMACIA	Proveer una farmacoterapia integral y eficiente a los pacientes del SINEC, a través del trabajo en equipo del personal de área de farmacia, brindando un servicio de atención con calidad y calidez	N°. de inventarios, N° de Recetas médicas, N°. De informes, N°. De reportes, N° De solicitudes,	35,185	4,143,532
DPTO. DE CONSULTA EXTERNA	Administrar y gestionar de forma eficiente los servicios que se brindan en consulta externa del SINEC	N° De atenciones de los servicios que se prestan en Consulta Externa	41,230	1,822,075
DPTO. DE LABORATORIO	Ofrecer análisis confiables y en el tiempo adecuado a la condición clínica del paciente.	Nro. De pruebas, Nro. De procesos de contratación	54,135	1,250,298

PLAN OPERATIVO ANUAL GESTIÓN 2026

Acciones a corto plazo y Resultados por Área

UNIDAD ORGANIZACIONAL	ACCIÓN DE CORTO PLAZO	RESULTADOS ESPERADOS		PRESUPUESTO PROGRAMADO
		INDICADOR	META	
AREA DE ENFERMERÍA	Brindar cuidado de enfermería al asegurado, fomentando la salud y prevención de enfermedades de bajo, mediano y alto riesgo.	Nro. Inyectables, Nro. De curaciones, Nro. De retiros de puntos, Nro. Nebulizaciones, Nro. Medición de glicemia, Nro. De medición de presión arterial	4,480	30,000
AREA DE ARCHIVO DE EXPEDIENTE CLÍNICO	Administrar los Expedientes Clínicos de la Consulta Externa del SINEC, para agilizar la atención de los asegurados.	Nro. Expediente ordenado y organizado, Nro. Veces	46,202	6,000
AREA DE RELACIONES PÚBLICAS	Crear acciones de comunicación estratégica para fortalecer los vínculos con las empresas afiliadas y sus asegurados, para lograr consenso, coordinación, fidelidad y apoyo en acciones que realice el SINEC.	Nro. De capacitaciones, campañas, eventos y otros, Nro. de Audiencias Públicas, Nro. De Informes, Nro. de Formularios, Volantes, Trípticos, Afiches, Banners, Pancartas, Souvenirs, Señaléticas y otros,	41	25,200

PLAN OPERATIVO ANUAL GESTIÓN 2026

Acciones a corto plazo y Resultados por Área

UNIDAD ORGANIZACIONAL	ACCIÓN DE CORTO PLAZO	RESULTADOS ESPERADOS		PRESUPUESTO PROGRAMADO
		INDICADOR	META	
DPTO. DERECURSOS HUMANOS	Administrar los Recursos Humanos de una manera eficiente y eficaz, para brindar un servicios de atención médica y administrativa con calidad y calidez a los asegurados a través de las áreas organizacionales.	Nro. De Planilla de Pago, Nro. De procesos y solicitudes	36	3,900,310
DPTO. DE CONTABILIDAD	Elaborar los Estados Financieros del SINEC, con información fidedigna y oportuna para la toma de decisiones	Nro. Registros, Nro. Informe, Nro. Conciliaciones, Nro. De arqueos, Nro. De inventarios,	6,038	20,200
DPTO. DE PRESUPUESTO	Generar y obtener información confiable, útil y oportuna sobre la ejecución presupuestaria, para la evaluación del cumplimiento de la gestión pública del SINEC,	Nro. Formulaciones y reformulaciones, Nro. de informes de seguimiento, Nro. De certificaciones, Nro. de informes	2,015	4,842

PLAN OPERATIVO ANUAL GESTIÓN 2026

Acciones a corto plazo y Resultados por Área

UNIDAD ORGANIZACIONAL	ACCIÓN DE CORTO PLAZO	RESULTADOS ESPERADOS		PRESUPUESTO PROGRAMADO
		INDICADOR	META	
DPTO. DE RECURSOS HUMANOS	Administrar los Recursos Humanos de una manera eficiente y eficaz, para brindar un servicios de atención médica y administrativa con calidad y calidez a los asegurados a través de las áreas organizacionales.	Nro. De atención, Nro. De capacitaciones, Nro. De evaluaciones, Nro. De Planilla de Pago	767	21,731,446
AREA DE SEGURO Y VIGENCIA DE DERECHO	Fortalecer los ingresos institucionales a través de los cobros de aportes en moras, cobros de multas, afiliación de nuevas empresas y otros	N° de recuperación, N° de seguimientos, N° de actualizaciones, N° de certificaciones, N° de planillas elaboradas, N° de planillas de reembolso, N° de formularios de pago de aportes, N° de reportes, N° de estados de empresas.	2,480	420

PLAN OPERATIVO ANUAL GESTIÓN 2026

Acciones a corto plazo y Resultados por Área

UNIDAD ORGANIZACIONAL	ACCIÓN DE CORTO PLAZO	RESULTADOS ESPERADOS		PRESUPUESTO PROGRAMADO
		INDICADOR	META	
DPTO. DE AFILIACIÓN	Registrar solicitudes de afiliaciones y bajas definitivas de trabajadores; así como la organización de los archivos pasivos de asegurados	Nro. De carnetización, Nro. De solicitudes, Nro. De programación, Nro. De procesamientos de las bajas y altas, Nro. De reportes	4,714	41,325
AREA DE BIENES Y SERVICIOS	Llevar a cabo los procesos de Contratación de acuerdo a las Normas Básicas del Sistema de Administración de Bienes y Servicios y otras normas.	Nro. de registros y modificaciones, Nro. de procesos de contrataciones.	413	500

PLAN OPERATIVO ANUAL GESTIÓN 2026

Acciones a corto plazo y Resultados por Área

UNIDAD ORGANIZACIONAL	ACCIÓN DE CORTO PLAZO	RESULTADOS ESPERADOS		PRESUPUESTO PROGRAMADO
		INDICADOR	META	
AUDITORÍA INTERNA	Ejercer el Control Interno posterior, a través de la ejecución de auditorías en el marco del artículo 15 de la Ley 1178 de Administración y Control Interno Gubernamentales.	Nro. de Informes, Nro. de pronunciamientos, Nro. de Seguimiento, Nro. de etapas de la auditoria, Nro. de Nota de Alerta; MPA	13	300
DPTO. JURÍDICO	Brindar asesoramiento legal y representar a las autoridades del SINEC.	Nro. De seguimientos y actuaciones, Nro. De informes, comunicaciones internas, resoluciones y contratos, Nro. Reuniones.	834	381,708

PLAN OPERATIVO ANUAL GESTIÓN 2026

Acciones a corto plazo y Resultados por Área

UNIDAD ORGANIZACIONAL	ACCIÓN DE CORTO PLAZO	RESULTADOS ESPERADOS		PRESUPUESTO PROGRAMADO
		INDICADOR	META	
DPTO. DE PLANIFICACIÓN	Elaborar planes, reglamentos específicos, internos, manuales de procesos u otras normativas internas del SINEC	Nro. De documentos	13	3,913
ÁREA DE ARCHIVO CENTRAL	Ordenar, clasificar y administrar los documentos que serán archivados como documentos pasivos.	Nro. De áreas organizadas, Nro. De archivo por área organizacional, Nro. De atención	92	8,000
DPTO. DE SISTEMA	Diseñar, implementar, establecer y administrar los sistemas informáticos, así como otorgar soportes técnicos y realizar mantenimiento preventivo y correctivo.	Nro. Informes de sistema, Nro. ajustes realizados, Nro. de Atenciones, Nro. de Solicitudes, Nro. de Ajustes y Modificaciones	681	109,050



INFORMACIÓN ÁREA MÉDICA



ATENCIÓN DE CONSULTA EXTERNA Y SERVICIOS MÉDICOS COMPLEMENTARIOS

El Seguro de Salud SINEC brinda al asegurado una atención médica integral de Consulta Externa en su Policonsultorio ubicado en la Calle España 473, a través de personal médico calificado en 38 especialidades y Servicios Complementarios como Laboratorio, Farmacia, Enfermería, Programa de Inmunización PAI-SINEC, Rayos X, Fisioterapia y un Centro Diagnóstico para la realización de: Ecografías, Electrocardiograma, Monitoreo Fetal, Biopsias, Colposcopia, Cauterizaciones y otros.



**TE BRINDAMOS
ATENCIÓN Y ORIENTACIÓN**

Llama a nuestro
CALL CENTER
las 24 hrs.

 **741-63917**



VACUNACIÓN



**HORARIO DE ATENCIÓN
LUNES A VIERNES
7:30 a 12:30**

SERVICIO DE CONSULTA EXTERNA HABILITADO

Siguiendo un proceso sistemático de control realizado por la ASUSS, con el objetivo de garantizar el cumplimiento de los requisitos de la Habilitación inicial y la mejora continua en la prestaciones de salud en la Consulta Externa, en el 1° trimestre de la presente gestión el SINEC fue supervisado por personal de la Autoridad de Supervisión de la Seguridad Social - ASUSS.

Con este propósito el SINEC continúa realizando acciones y tareas para mantener la Habilitación de la Consulta Externa, a través del trabajo comprometido de todo el personal y la guía del Comité de Acreditación.



Supervisión de personal Técnico de la ASUSS, Dr. José Eduardo Cayhuara a los diferentes Servicios y Consultorios del SINEC.

ACREDITACIÓN DE SERVICIOS DE CONSULTA EXTERNA DE ACUERDO A SOLICITUD Y SUPERVISIÓN DE LA ASUSS

En una constante coordinación, el Seguro SINEC trabajará en el presente gestión 2026 para fortalecer el Área de Medicina del Trabajo a través de normativas internas que mejoren el servicio y en la Acreditación del Servicio de Vacunas (PAI-SINEC), para el cumplimiento de estándares de calidad, normas, seguridad, accesibilidad y lineamientos de eficiencia establecidos por la ASUSS para los Entes Gestores de la Seguridad Social.



Supervisión de personal Técnico de la ASUSS Dr. José Eduardo Cayhuara, a los diferentes Servicios y Consultorios del Policonsultorio del SINEC.

CHARLAS EDUCATIVAS DE PREVENCIÓN Y PROMOCIÓN EN SALUD

Con la participación activa del personal y dentro de una atención integral a los asegurados, el Seguro SINEC realiza regularmente Campañas de Vacunación y Actividades de Capacitación y Prevención en Salud para su población asegurada y el personal del SINEC, en instalaciones del Policonsultorio y en las empresas afiliadas.



Capacitación en Manejo Clínico de pacientes con Chikungunya a personal del SINEC



Campaña de Vacuna Difteria y Tétano y Sarampión en SEDCAM



Charla Educativa de Prevención y Seguimiento a Malformaciones Congénitas

ATENCIÓN MÉDICA EN 11 PROVINCIAS DE SANTA CRUZ

Para otorgar las prestaciones médicas a la población asegurada que viven o trabajan en otras provincias, el SINEC suscribió Convenios y/o Contratos con Proveedores de Servicios Médicos en distintas Clínicas y Hospitales en 11 provincias de Santa Cruz en el 1° trimestre de la Gestión 2026 y se continua con las gestiones para la suscripción de Convenios en las Provincias Germán Busch y Chiquitos.

N°	PROVINCIA	LOCALIDAD	PROVEEDOR
1	OBISPO SANTISTEVAN	MONTERO	CLÍNICA CARDIOSALUD
2	SARA	PORTACHUELO	CLÍNICA ECOCEDEM
3	ICHILO	YAPACANI	HOSPITAL MUNICIPAL DE 1° Y 2° NIVEL
4	VALLEGRANDE	VALLEGRANDE	CLÍNICA ANA ISABEL
5	ÑUFLO DE CHAVEZ	CONCEPCIÓN	HOSPITAL MUNICIPAL CÉSAR BANZER
6	GUARAYOS	ASCENCIÓN DE GUARAYOS	CLÍNICA SAN CAMILO
7	VELASCO	SAN IGNACIO	HOSPITAL MUNICIPAL DR. JULIO MANUEL ARAMAYO

ATENCIÓN MÉDICA EN 11 PROVINCIAS DE SANTA CRUZ

N°	PROVINCIA	LOCALIDAD	PROVEEDOR
8	CORDILLERA	CAMIRI	CLÍNICA “SEÑOR DE LA VERACRUZ”
9	ANGEL SANDOVAL	SAN MATÍAS	CENTRO INTEGRAL DE SALUD C.I.S. – CAJA NACIONAL DE SALUD
			FARMACIA “NUEVA ESPERANZA”
10	MANUEL MARIA CABALLERO	COMARAPA	CENTRO DE SALUD INTEGRAL COMARAPA
			FARMACIA “CALIDAD”
11	FLORIDA	MAIRANA	HOSPITAL MUNICIPAL DE MAIRANA

ATENCIÓN MÉDICA EN DEPARTAMENTOS

Cumpliendo con los procedimientos normativos, hasta el 1° trimestre de la Gestión 2026 el SINEC a concretado Contratos de Compra de Servicios con el Hospital UNIVALLE en el Dpto. de Cochabamba y en la Clínica San Pablo en el Dpto. de Potosí.

N°	DEPARTAMENTO	MUNICIPIO	PROVEEDOR
1	COCHABAMBA	COCHABAMBA	HOSPITAL UNIVALLE SINFA S.A.
2	POTOSI	UYUNI	CLÍNICA SAN PABLO SUMAJ RIJCHARY SRL



COCHABAMBA
Hospital Univalle S.A



POTOSÍ - UYUNI
Clínica S.P. Sumaj
Rijchary

SERVICIOS MÉDICOS DE EMERGENCIA E INTERNACIÓN EN CLÍNICA MODELO CIES

Los servicios de Emergencia e Internación para la población asegurada durante la Gestión 2026, se adjudicaron mediante Licitación Pública con la Clínica Modelo CIES, ubicada en la Av. Alemana tercer anillo externo N° 3440.

La Clínica CIES brinda sus servicios en instalaciones modernas, con personal capacitado y en constante comunicación y coordinación con las autoridades del SINEC.



SERVICIOS QUE NOS OFRECE LA CLÍNICA CIES

Atención las 24 hrs.

- Sala de Espera exclusiva para pacientes del SINEC.
- Triage para atención médica de emergencia
- Sala de Emergencia
- Sala de Reanimación
- Sala de Observación
- Sala de Nebulización
- Sala de Curación e Inyectables
- Consultorios para adultos, pediátricos, ginecológicos.
- Consultorios de enfermedades emergentes e infecciosas.
- Sala de partos debidamente equipada.

Cirugías:

- General
- Cirugía Pediátrica
- Cirugía Reconstructiva Cirugía y Quemados
- Cirugía cabeza, cara y cuello
- Cirugía de tórax y cardiovascular
- Cirugías Oncológicas
- Cateterismo cardiacos
- Coloproctologías
- Ginecología
- Neurocirugía
- Otorrinolaringología
- Ortopedia y traumatología
- Urología

Hospitalización

- Sala de Internación con habitaciones individuales.
- Sala de Internación Pediátrica y Adultos
- Estación de Enfermería en Sala de Internación.
- Nutrición y alimentación a pacientes internados.
- Personal de enfermería debidamente capacitados.
- Licenciadas y Auxiliares de enfermería

Terapia Intensiva

- Terapia Intensiva para Adultos
- Terapia Intensiva Pediátrica y Neonatal.

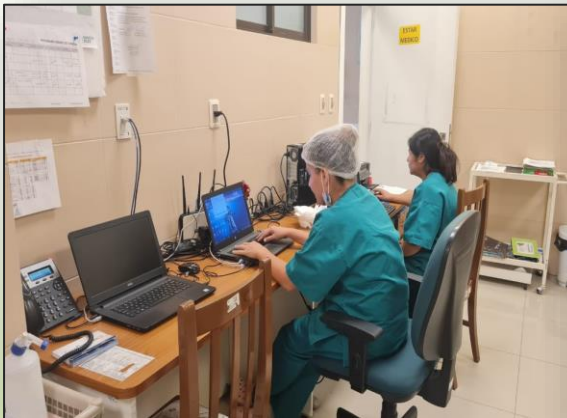



INFORMACIÓN FINANCIERA

PRESUPUESTO ASIGNADO GESTIÓN 2026

PRESUPUESTO DE RECURSOS		
PARTIDA	OBJETO DEL RECURSOS	Importe Bs
12	VENTA DE BIENES Y SERVICIOS DE LAS ADMINISTRACIONES PÚBLICAS	4,429,808.00
12.2	Venta de Servicios de las Administraciones Públicas	4,429,808.00
15	TASAS, DERECHOS Y OTROS INGRESOS	293,883.00
15.9.1	Multas	259,634
15.9.2	Intereses Penales	7,985
15.9.9	Otros Ingresos no Especificados	26,264
17	CONTRIBUCIONES A LA SEGURIDAD SOCIAL	45,369,329.00
17.1.1	Patronales	43,370,762.00
17.1.1.1	Del Sector Público	29,431,057.00
17.1.1.2	Del Sector Privado	13,939,705.00
17.1.2	Laborales	1,998,567.00
17.1.2.1	Del Sector Público	393,213
17.1.2.2	Del Sector Privado	1,605,354

PRESUPUESTO ASIGNADO GESTIÓN 2026

PRESUPUESTO DE RECURSOS		
PARTIDA	OBJETO DEL RECURSOS	Importe Bs
35	DISMINUCION Y COBRO DE OTROS ACTIVOS FINANCIEROS	11,591,287.00
35.1	Disminución del activo disponible	2,610,399.00
35.1.1	Disminución de caja y bancos	2,610,399.00
35.4	Cobro de cuentas y documentos por cobrar y otros activos financieros a corto plazo	8,980,888.00
35.4.1	Recursos devengados no cobrados por cuentas por cobrar de corto plazo	8,980,888
TOTAL PRESUPUESTO DE RECURSOS		<u>61,684,307.00</u>

DISTRIBUCIÓN PORCENTUAL DEL PRESUPUESTO DE RECURSOS SINEC

PRESUPUESTO DE RECURSOS SINEC - GESTIÓN 2026

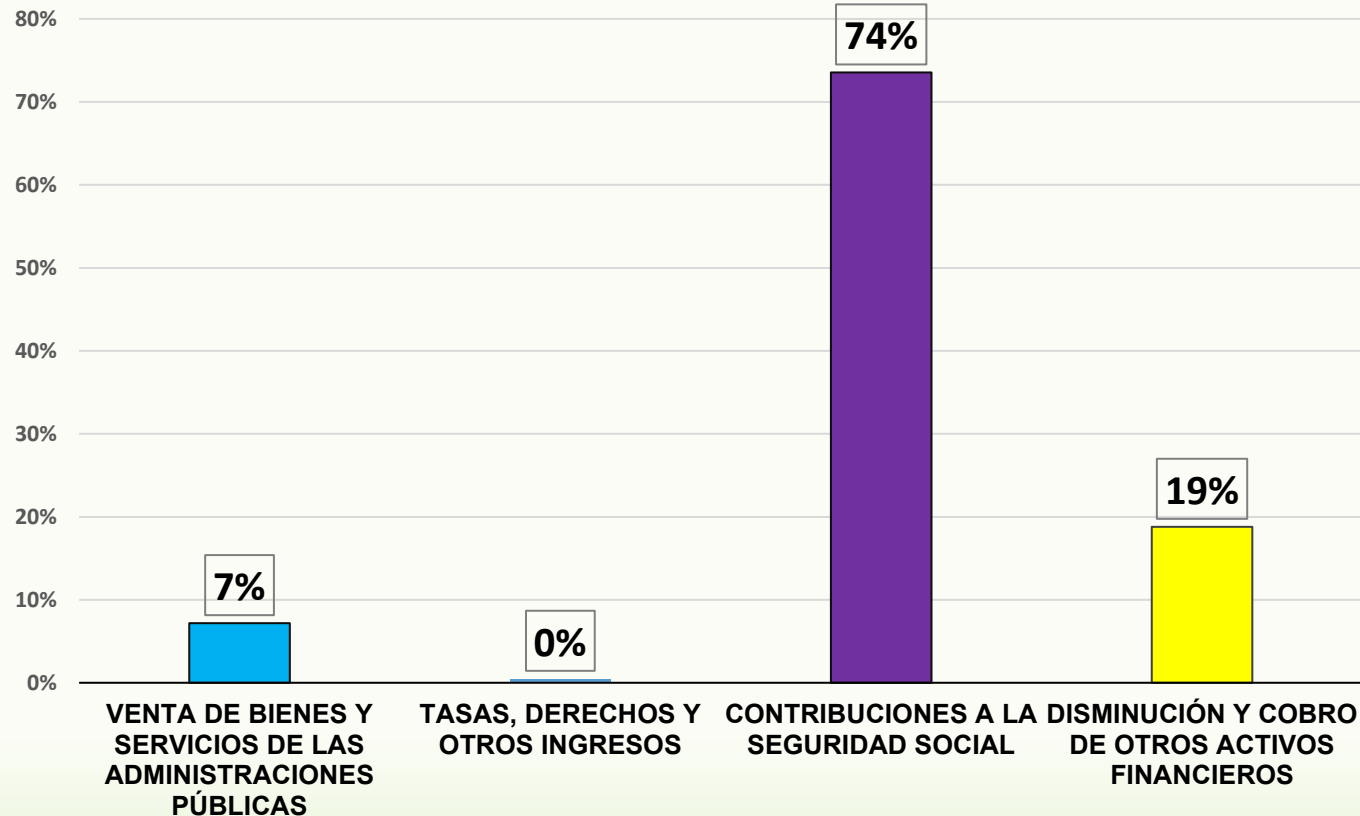

RUBROS	PORCENTAJE
VENTA DE BIENES Y SERVICIOS DE LAS ADMINISTRACIONES PÚBLICAS	7%
TASAS, DERECHOS Y OTROS INGRESOS	0%
CONTRIBUCIONES A LA SEGURIDAD SOCIAL	74%
DISMINUCIÓN Y COBRO DE OTROS ACTIVOS FINANCIEROS	19%

PRESUPUESTO DE GASTOS GESTIÓN 2026

PARTIDA	OBJETO DEL GASTO	MONTO BS.	PORCENTAJE
PROGRAMA : SECTOR ADMINISTRACION		4,519,996.00	7.33%
10	SERVICIOS PERSONALES	3,890,310.00	
20	SERVICIOS NO PERSONALES	542,833.00	
30	MATERIALES Y SUMINISTROS	56,325.00	
40	ACTIVOS REALES	20,528.00	
90	OTROS GASTOS	10,000.00	
PROGRAMA : SECTOR SALUD, PROMOCION Y PREVENCION		57,144,311.00	92.64%
10	SERVICIOS PERSONALES	20,847,849.00	
20	SERVICIOS NO PERSONALES	19,898,429.00	
30	MATERIALES Y SUMINISTROS	5,845,220.00	
40	ACTIVOS REALES	82,500.00	
60	SERVICIO DE LA DEUDA PUBLICA Y DISMINUCION DE OTROS PASIVOS	6,615,000.00	
70	TRANSFERENCIAS	2,495,313.00	
90	OTROS GASTOS	1,360,000.00	
PROGRAMA : DESARROLLO SALUD Y DEPORTE - PREVENCION, CONTROL ATENCION DEL CORONAVIRUS		20,000.00	0.03%
20	SERVICIOS NO PERSONALES	20,000.00	
TOTAL PRESUPUESTO DE GASTOS		61,684,307.00	100%

DISTRIBUCION PORCENTUAL DE GASTOS GESTIÓN 2026

Presupuesto de Gastos - Gestion 2026

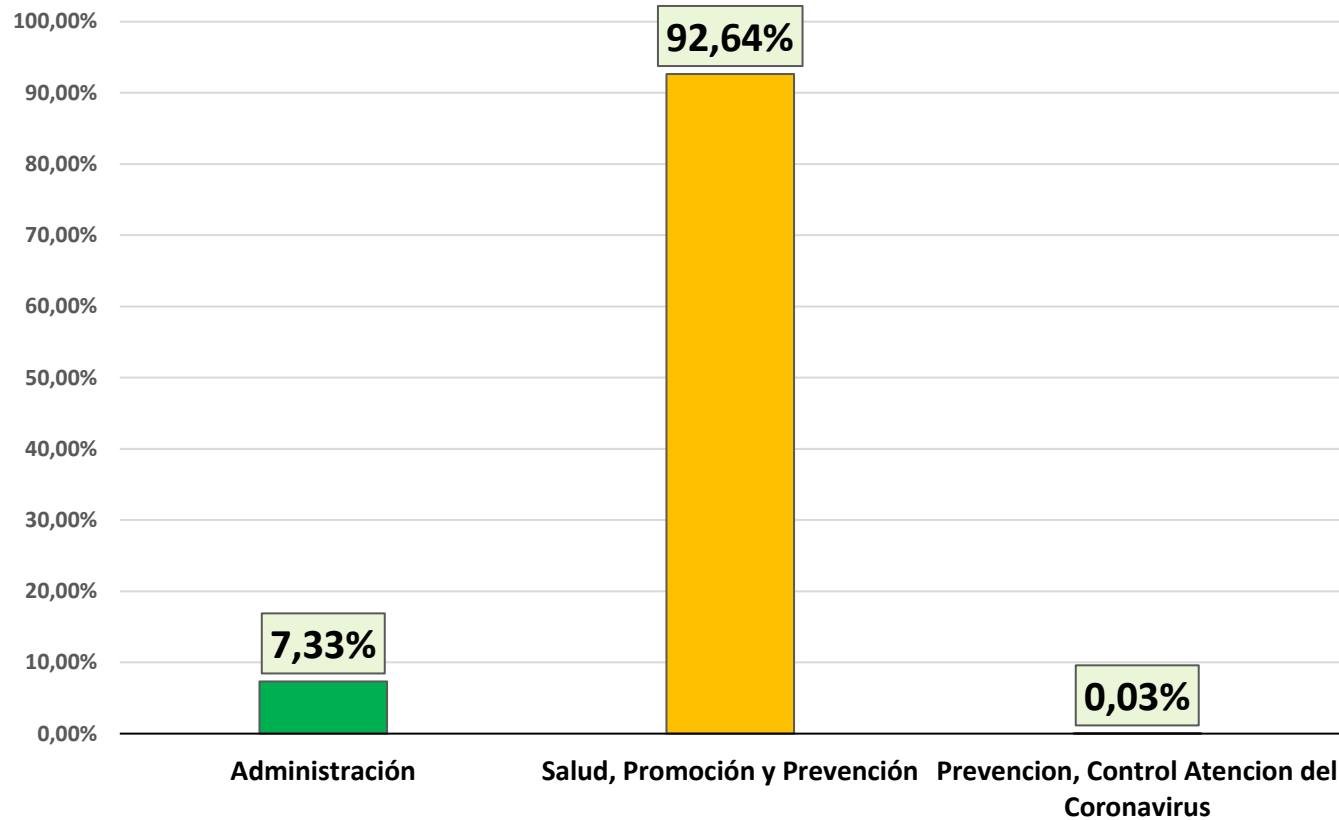

PROGRAMAS	Porcentaje
Administración	7.33%
Salud, Promoción y Prevención	92.64%
Prevención, Control Atención del Coronavirus	0.03%

PROGRAMA : SECTOR ADMINISTRACIÓN

DISGREGADO POR PARTIDA

PARTIDA	OBJETO DE GASTO	Importe Bs
10	SERVICIOS PERSONALES	3,890,310
1.1.2.20	Bono de Antigüedad	217,800
1.1.4	Aguinaldos	256,904
1.1.6	Asignaciones Familiares	20,000
1.1.7	Sueldos	2,865,048
1.3.1.10	Régimen de Corto Plazo (Salud)	308,285
1.3.1.20	PRIMA DE RIESGO PROFESIONAL RÉGIMEN DE LARGO PLAZO	52,716
1.3.1.31	Aporte Patronal Solidario 3%	107,900
1.3.2	Aporte Patronal para Vivienda	61,657

PARTIDA 10.000

Corresponde al personal de planta y eventual del **área administrativa**, se puede evidenciar que la mayor cantidad de presupuesto asignado corresponde a **SUELDOS**, así mismo el menor presupuesto corresponde a **ASIGNACIONES FAMILIARES**

PROGRAMA : SECTOR ADMINISTRACIÓN DISGREGADO POR PARTIDA

PARTIDA	OBJETO DE GASTO	Importe Bs.
20	SERVICIOS NO PERSONALES	542,833
2.1.4	Telefonía	19,200
2.1.6	Internet y otros	20,168
2.2.1.10	Pasajes al Interior del País	14,400
2.2.2.10	Viáticos por Viajes al Interior del País	16,695
2.2.6	Transporte de Personal	1,220
2.4.1.2.0	Mantenimiento y Reparación de Vehículos Maquinaria y Equipos	7,000
2.5.2.1.0	Consultorías por Producto	70,000
2.5.2.2.0	Consultores de Línea	321,248
2.5.3	Comisiones y Gastos Bancarios	10,200
2.5.6	Servicios de Imprenta, Fotocopiado y Fotográficos	12,500
2.6.2	Gastos Judiciales	43,200
2.6.9.00	Otros Servicios No personales	7,002
30	MATERIALES Y SUMINISTROS	56,325
3.9.5.0.0	Utiles de Escritorio y Oficina	27,825
3.9.9.9.0	Otros Materiales y Suministros	28,500
40	ACTIVOS REALES	20,528
4.3.1.1.0	Equipo de Oficina y Muebles	8,000
4.3.1.2.0	Equipo de Computación	12,528
90	OTROS GASTOS	10,000
9.4.1	Indemnización	10,000
TOTAL ADMINISTRACION		4,519,996

PARTIDA 20.000
 Mayor cantidad de presupuesto asignado corresponde a **Consultores de Línea**, así mismo el menor presupuesto corresponde a Transporte de Personal

PROGRAMA : SECTOR SALUD, PROMOCIÓN Y PREVENCIÓN DISGREGADO POR PARTIDA

PARTIDA	OBJETO DE GASTO	IMPORTE BS
10	SERVICIOS PERSONALES	20,847,849
1.1.2.20	Bono de Antigüedad	2,911,590
1.1.3.21	Categorías Médicas	1,500,492
1.1.3.22	Escalafón Médico	252,888
1.1.3.24	Otras Remuneraciones	84,360
1.1.4	Aguinaldos	1,330,616
1.1.6	Asignaciones Familiares	100,000
1.1.7	Sueldos	11,218,056
1.1.8.10	Dietas de Directorio	120,000
1.2.1	Personal Eventual	187,524
1.3.1.10	Régimen de Corto Plazo (Salud)	1,615,491
1.3.1.20	Prima de Riesgo Profesional Régimen de Largo Plazo	276,248
1.3.1.31	Aporte Patronal Solidario 3%	565,421
1.3.2	Aporte Patronal para Vivienda	323,099
1.5.4	Otras Previsiones	362,064

PARTIDA 10.000

corresponde al personal de planta y eventual del **Sector Salud**; se puede evidenciar que la mayor cantidad de presupuesto asignado corresponde a SUELDOS, así mismo el menor presupuesto corresponde a otras remuneraciones.

PROGRAMA : SALUD, PROMOCIÓN Y PREVENCIÓN DISGREGADO POR PARTIDA

PARTIDA	OBJETO DE GASTO	IMPORTE BS
20	SERVICIOS NO PERSONALES	19,898,429
2.1.1	Comunicaciones	6,455
2.1.2	Energía Eléctrica	283,200
2.1.3	Agua	26,400
2.1.4	Telefonía	64,800
2.1.6	Internet y Otros	63,600
2.2.1.10	Pasajes al Interior del País	3,800
2.2.2.10	Viáticos por Viajes al Interior del País	9,419
2.2.6	Transporte de Personal	25,080
2.3.4	Otros Alquileres	57,600
2.4.1.10	Mantenimiento y Reparación de Inmuebles	50,000
2.4.1.20	Mantenimiento y Reparación de vehículos, maquinaria y equipos	137,000
2.5.1.20	GASTOS ESPECIALIZADOS POR ATENCIÓN MÉDICA Y OTROS	15,956,665
2.5.2.20	CONSULTORES INDIVIDUALES DE LÍNEA	2,959,808
2.5.4	Lavandería, Limpieza e Higiene	9,360
2.5.5	Publicidad	10,000
2.5.6	Servicios de Imprenta, Fotocopiado y Fotográficos	51,500
2.5.7	Capacitación del Personal	1,500
2.6.6.1.0	Servicios Públicos	174,000
2.6.9.90	Otros	8,242

PARTIDA 20.000

Mayor cantidad de presupuesto asignado corresponde a **Gastos de especializados por atención médica y otros**, comprenden estudios y servicios médicos, así mismo el menor presupuesto corresponde a **Capacitación del Personal**

PROGRAMA : SALUD, PROMOCION Y PREVENCION DISGREGADO POR PARTIDA

PARTIDA	OBJETO DE GASTO	IMPORTE BS
30	MATERIALES Y SUMINISTROS	5,845,220
3.1.1.1.0	Gastos Destinados al Pago de Refrigerios al Personal de las Instituciones Públicas	544,320
3.1.1.2.0	Gastos por Alimentación y Otros Similares	1,700
3.2.1	Papel	25,000
3.3.3	Prendas de Vestir	2,000
3.4.1.10	Combustibles, Lubricantes y Derivados para Consumo	43,200
3.4.2	Productos Químicos y Farmacéuticos	4,590,000
3.4.5	Productos de Minerales no Metálicos y Plásticos	45,000
3.4.8.0.0	Herramientas Menores	8,000
3.9.1	Material de limpieza e higiene	70,000
3.9.4	Instrumental Menor Médico-Quirúrgico	374,500
3.9.5	Útiles de escritorio y oficina	111,500
3.9.9.90	Otros Materiales y Suministros	30,000

PARTIDA 30.000

Mayor cantidad de presupuesto asignado corresponde a **Productos químicos y farmacéuticos**, así mismo el menor presupuesto corresponde a Prendas de Vestir

PROGRAMA : SALUD, PROMOCIÓN Y PREVENCIÓN DISGREGADO POR PARTIDA

PARTIDA	OBJETO DE GASTO	IMPORTE BS
40	ACTIVOS REALES	82,500
4.3.1.1.0	Equipo de Oficina y Muebles	6,000
4.3.1.2.0	Equipo de Computación	3,000
4.3.4	Equipo Médico y de Laboratorio	73,500
60	SERVICIO DE LA DEUDA PUBLICA Y DISMINUCION DE OTROS PASIVOS	6,615,000
6.6.2.1.0	Gastos Devengados No Pagados por Servicios No Personales	1,800,000
6.6.2.2.0	Gastos Devengados No Pagados por Materiales y Suministros	600,000
6.6.2.3.0	Gastos Devengados No Pagados por Activos Reales	15,000
6.6.2.5.0	Gastos Devengados No Pagados por Servicio de la Deuda	4,200,000
70	TRANSFERENCIAS	2,495,313
7.3.1	Transferencias corrientes al organo ejecutivo del Estado Plurinacional por subsidios o subvenciones	2,268,466
7.3.2	Transf. corrientes a los organos legislativo, judicial y electoral, entidades de control y defensa, descent. y univ. por subsidios o subvenciones	226,847
90	OTROS GASTOS	1,360,000
9.4.1	Indemnización	40,000
9.6.2	Devoluciones	1,320,000
TOTAL SALUD, PROMOCION Y PREVENCION		57,144,311

PARTIDA 40.000

Mayor cantidad de presupuesto asignado corresponde a **Equipo Médico y de Laboratorio**

PARTIDA 60.000

Mayor cantidad de presupuesto asignado corresponde a **Gastos Devengados No Pagados por Servicios de la deuda**, así mismo el menor presupuesto corresponde a **Gastos Devengados No Pagados por Activos Reales**

PARTIDA 90.000

Mayor cantidad de presupuesto asignado corresponde a **Devoluciones**

PROGRAMA : PREVENCIÓN, CONTROL Y ATENCIÓN DEL CORONAVIRUS

PARTIDA	OBJETO DE GASTO	IMPORTE BS
20	SERVICIOS NO PERSONALES	20,000
2.5.1.2.0	Gastos Especializados por Atención Médica y otros.	20,000
TOTAL DESARROLLO SALUD Y DEPORTE – PREVENCION, CONTROL Y ATENCION DEL CORONAVIRUS		20,000

INFORMACIÓN DEL PROGRAMA ANUAL DE CONTRATACIONES (PAC) GESTIÓN 2026

El Programa Anual de Contrataciones se realiza como un instrumento de Planificación donde la entidad pública, en este caso el Seguro SINEC, programa las contrataciones de una gestión, en función de su Plan Operativo Anual (POA) y el Presupuesto para las siguientes modalidades:

- **Contrataciones Menores**
- **ANPE (Apoyo Nacional a la Producción y Empleo)**
- **Contrataciones Compra Nacional por Convocatoria**
- **Contrataciones por Licitación Pública.**

INFORMACIÓN DEL PROGRAMA ANUAL DE CONTRATACIONES (PAC) GESTIÓN 2026

➤ Contrataciones Menores programadas para la gestión 2026

Nº	Tipo de Contratación	Forma de Contratar	Mes estimado de Publicación	Precio Referencial Bs.
1	Bienes	Contratación Menor	Enero a Diciembre – 2026	550.000,00
2	Servicios Generales	Contratación Menor	Enero a Diciembre – 2026	924.055,97
3	Consultoria	Contratación Menor	Enero a Diciembre - 2026	274.531,80
TOTALES Bs.				1.748.587,77

➤ Contrataciones Apoyo Nacional a la Producción y Empleo gestión 2026

Nº	Tipo de Contratación	Forma de Contratar	Mes estimado de Publicación	Precio Referencial Bs.
1	Bienes	Contratación ANPE	Enero a Diciembre - 2026	900.000,00
TOTALES Bs.				900.000,00

INFORMACIÓN DEL PROGRAMA ANUAL DE CONTRATACIONES (PAC) GESTIÓN 2026

➤ Contrataciones Compra Nacional por Convocatoria para la gestión 2026

Nº	Tipo de Contratación	Forma de Contratar	Mes estimado de Publicación	Precio Referencial Bs.
1	Bienes	Compra Nacional por Convocatoria	Enero a Diciembre - 2026	400.000,00
2	Bienes	Compra Nacional por Convocatoria	Enero a Diciembre - 2026	400.000,00
3	Bienes	Compra Nacional por Convocatoria	Enero a Diciembre - 2026	400.000,00
TOTALES Bs.				1.200.000,00

➤ Contrataciones por Licitación Pública para la gestión 2026

Nº	Tipo de Contratación	Forma de Contratar	Mes estimado de Publicación	Precio Referencial Bs.
1	Servicios Generales	Contratación Licitación Pública	Septiembre- 2026	9.600.000,00
TOTAL Bs.				9.600.000,00



**GRACIAS POR SU
ATENCIÓN.**